

Sommaire

Edito du Maire

Travaux

Projets

Vie de la commune

Etat civil

**Entreprises et associa-
tions**



*Meilleurs
Vœux*



LE MOT DU MAIRE

Chères concitoyennes et chers concitoyens,

Alors que l'année 2020 vient de s'achever et que 2021 débute avec des conditions compliquées, je veux en toute simplicité vous remercier pour votre mobilisation et vous souhaiter à toutes et à tous une excellente année.

Nous avons encore beaucoup à faire et en 2021 nous poursuivrons les projets communaux et intercommunaux. Nous continuerons à œuvrer afin que notre commune reste agréable à vivre au quotidien, tout en se dotant d'aménagements indispensables à un développement harmonieux.

Bien que notre pays subisse les effets d'une crise importante, nous continuerons à avancer avec optimisme, mais toutefois avec prudence car les plans de financement de nos divers projets seront inévitablement plus difficiles à élaborer en raison notamment de la baisse des dotations de l'État.

Je tiens à remercier chaleureusement toutes les personnes qui œuvrent pour la vie locale. Je vous encourage à continuer vos actions pour le plaisir de tous. Soyez certains que le conseil municipal et moi-même saurons prendre les décisions qui s'imposent pour continuer à défendre avec sérieux et attention les intérêts de notre commune.

Soyez assurés également du dévouement de l'ensemble des membres du conseil municipal, des employés municipaux, des associations locales, des artisans et des entrepreneurs qui, chacun à leur niveau participent à la vie du village afin de faire de Saint Sylvestre une commune dynamique, et tournée vers l'avenir.

Je terminerai mes propos en formulant un vœu simple : que l'année 2021 vous apporte joie, bonheur et santé à vous et à tous ceux que vous aimez.

Angélique TERRANA
Maire de Saint Sylvestre

Travaux sur la commune

- ⇒ **Sécurité à l'école:** De plus en plus d'enfants prennent le chemin de notre école municipale, pour le bonheur de tous. Ainsi des subventions ont été demandées pour ce projet. Le coût s'élève à 20000 euros dont 10 000 euros qui seront subventionnés au titre des amendes de police, par la préfecture.



- ⇒ **Eclairage modéré:** Les demandes de devis et de subventions ont été réalisées. Nous attendons le retour des notifications des subventions afin de commencer les travaux. Ils doivent être réalisés au niveau de chaque hameau, ce qui peut prendre plus de temps que simplement appuyer sur un interrupteur.



- ⇒ La construction du **hangar municipal** s'est terminée le 4 décembre. La situation sanitaire a provoqué des retards chez les fournisseurs, ainsi la clôture devrait être posée fin janvier.



- ⇒ La construction d'une **aire de jeux** va s'engager. Le city stade sera accompagné d'aires de pique-nique ainsi que de jeux pour enfants. Cet espace ludique et sportif permettra aux familles et aux amis de se réunir.
- ⇒ L'architecte du patrimoine a fini son relevé de l'état de l'**église** en novembre 2020. Cet inventaire concerne l'extérieur, l'intérieur ainsi que l'état du mobilier de l'édifice. Le rapport qui sera remis à la municipalité pourrait permettre de programmer les travaux plus ou moins urgents nécessaires pour maintenir le bâtiment en bon état aussi bien d'un point de vue sécuritaire que visuel.
- ⇒ Voirie: - ELAN nous a fait part de son programme de voirie 2021. La **route du bois Renadeau** devrait être faite durant l'été 2021.

- Réfection de l'**impasse de chez Chandeau**. Après avoir effectué l'élagage des parcelles qui le nécessitaient, des demandes de devis aux entreprises ont été effectuées nous attendons leur retour afin de commencer les travaux. Le montant estimatif est de 21000 euros avec une aide du département de 10 600 euros.



- ⇒ Les techniciens pour la **fibre** continuent leur travail.

Projet sur la commune

- * **Salle des fêtes:** Nous poursuivrons le projet de la réfection de la salle des fêtes afin de fournir un espace complet au rez-de chaussée. Cela permettra d'accueillir plus de monde avec les normes accessibilités ERP pour les personnes à mobilité réduite. Ainsi cet espace comprenant la salle des fêtes, les terrains de pétanque et de tennis et le city parc, sera un lieu d'accueil complet pour de belles réunions.
- * Des **boîtes à livres** fabriquées par les employés municipaux et décorées par les enfants de l'école devront faire leurs apparitions dans le bourg au printemps.

Vie de la commune

- * **Souterrain de la Chaize** : Nous sommes toujours dans l'attente d'une action de la DRAC (direction régionale des affaires culturelles)) afin de sécuriser le chemin des moines à la Chaize. Il demeure fermé à la circulation.

- * **Agence postale**

Un dépôt vente des produits de Saint Sylvestre s'est installé à l'agence postale. Miel, crème de marron, bière, bijoux, poterie... vous y sont présentés du lundi au samedi de 9h à 12h!

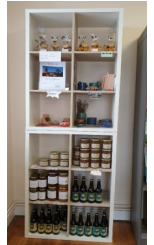

- * **Réouverture de la bibliothèque** dès le 23 Janvier. Le dynamisme de Madame et Monsieur Lacroix a permis de réaménager la bibliothèque riche de nombreux ouvrages pour tous. Elle se situe toujours au 2ème étage de la mairie. Le conseil municipal tient aussi à remercier Mme Mathurin qui s'est occupée de nombreuses années de notre bibliothèque municipale. Les jours et horaires d'ouverture: 1er et 3ème samedi du mois de 9h à 11h

- * **Le pimms est à Saint Sylvestre**

Depuis 25 ans, les Points d'information médiation multi-services (PIMMS) sont des lieux d'accueil ouverts à tous, interfaces de médiation entre les populations et les services publics. C'est un lieu d'accueil, d'orientation et d'information ouvert à tous pour améliorer la vie quotidienne et l'utilisation des services publics dans la communauté de communes.

Les agents médiateurs conseillent dans les démarches administratives, expliquent les divers documents administratifs, courriers, formulaires, orientent vers les structures adaptées et accompagnent les usagers dans l'utilisation de l'outil internet ou dans leurs démarches de recherches d'emploi.

Le PIMMS met à disposition un fond documentaire informant sur les offres de service de ses partenaires ainsi qu'un espace multimédia .

Les agents sont formés auprès des différents partenaires pour accompagner les usagers dans l'utilisation de leurs sites; il est ainsi possible pour les personnes d'imprimer des attestations, de consulter leur dossier, de s'informer sur les offres de services et ce en direct des locaux du PIMMS d'Ambazac.

Le PIMMS est présent à St Sylvestre un jeudi sur 2 de 14h30 à 16h 30 sur le parking de la salle des fêtes depuis le 8 octobre 2020

Solidarité

Action boîtes de Noël:

Vous avez été nombreux à donner des « trucs » chauds, doux, bons, ludiques au travers des boîtes de Noël. Plus de 50 boîtes ont été transmises au secours populaire pour les plus démunis. Une fois de plus votre solidarité est remarquable, merci à tous!



Le
savièz
vous ?

Saint Sylvestre est dotée d'une nature ordinaire riche et remarquable, dans ce bulletin vous pourrez vous rendre compte des magnifiques volatiles qui parcourent notre beau ciel. Grâce aux magnifiques clichés de Mme Maligne que nous remercions très sincèrement.

Sur sa branche....

Bergeronnette Grise

Vue prise Rue des écoles



Bourvreuil

Vue prise Rue des écoles



Rouge Gorge

Vue prise Rue des écoles



Pouillot Véloce

Site de l'ATE (Aire Terrestre Educative)



TOUS DROITS RÉSERVÉS©

En vol....

Bondrée apivore
Vue prise Rue des écoles

Buse variable
avec sa proie
Vue prise Rue des écoles

Milan Royal
Vue prise Rue des écoles

Vautour Fauve
Vue prise Rue des écoles

Rouge queue
Vue prise Rue des écoles

Grues Cendrées
Vue prise Rue des écoles

TOUS DROITS RÉSERVÉS©

Il était une fois Saint Sylvestre, notre commune, son bourg....

Saint-Sylvestre a fait sa place entre Ambazac, Bonnac-la-Côte, Compreignac, Razès, Saint-Léger-la-Montagne. Depuis quand la paroisse a été créée ? Michel Aubrun(1) la suppose créée pendant le XII^{ème} siècle suite à la création du monastère grandmontain et de son évolution. Le grand domaine gallo-romain d'Ambazac(2) a sans doute été morcelé, ainsi qu'une partie de Razès, du côté des Roussilles, ou de la Crouzille(3).

L'altitude du bourg est à 515 mètres, la superficie de la commune de 3091 hectares. Le site est idéalement situé pour une occupation humaine, dans le creux d'une combe orientée au sud, bien abritée du vent du nord. L'agglomération devait exister avant la création de la paroisse, mais nous avons peu d'éléments, si ce n'est l'évocation par certains noms de parcelles.

En 1808, le Préfet Texier Ollivier écrit qu'une tête géante d'Arduenna, déesse gauloise souvent accompagnée d'un sanglier, a été découverte près de l'église, signe d'une occupation ancienne. Cette sculpture n'a jamais été retrouvée.



Avant...

L'habitat ne peut se concevoir sans point d'eau à proximité. Aussi, commençons par situer la fontaine du village, qui nous est bien connue : c'est celle du lavoir. Elle passe sous le garage de la maison de Blanche Pasquier, et traverse la route pour former un point d'eau, aménagé le long de la route, protégé par une grille maintenant réutilisée près du village de Nouet(4), sur la route de Sauvagnac. En 1945 est construit le lavoir actuel sous l'égide de Jean Bouyer, maire, grand-père de Blanche.



Aujourd'hui...

...A suivre la visite des maisons du bourg au départ de l'église....

Marthe Moreau

(1) Michel Aubrun, *l'ancien diocèse de Limoges, des origines au milieu du XI^{ème} siècle*, 1981

(2) Sur les limites du domaine gallo-romain d'Ambazac, lire Francis Lagrange et Solange Dardant-Lagrange, dans *Histoire d'Ambazac 1991*,

(3) Lire l'article : *Interrogations sur la formation de la paroisse de Saint-Sylvestre*, par Martine Larigauderie-Beijeaud, docteur en histoire.

(4) Témoignage de Maurice Debeleix, tailleur de pierre, qui avait participé aux travaux.



| Naissances | Mariages | Décès |
|--|----------|--|
| ROUSSEL Victoire, Martine (22/08/2020) La Crouzille MAIA CONDUCHÉ Jade, Félicité, Rosa (23/09/2020) Le Bourg MORANGE Louna (14/12/2020) Les Caires | | DUGARO Denise (01/01/2021) Cloud GABIROUT Daniel (02/01/2021) Larmont |

. Associations actives

◇ Comité des Fêtes :

Co- Présidents, Monsieur Christian BINET
et Monsieur Claude BIRON

Contact : madeleine.faure3110@orange.fr

◇ Association Communale de Chasse Agréée :

Président, Monsieur Raymond FAURE

Contact : faureisabelle87@orange.fr

◇ Société des Amis de Saint Sylvestre et de l'Abbaye de Grandmont :

Président, Monsieur François MOUGNAUD

Contact : contact@sassag.com

◇ Association « Les Petits Ecoliers » :

Président, Madame Laure Beurguet

Contact : asso.petitsecoliers@gmail.com

◇ Association Théâtrale « Les Grands Démontés » :

Président, Monsieur Rémy DAILLY

Contact : aeropingui@gmail.com

. Agenda

21 janvier: Pimms

23 janvier: Ouverture de la bibliothèque

. Dépôt de pain :

L'Agence Postale assure un dépôt de pain et de viennoiseries.

Jours de dépôt :

Du mardi au samedi de 9 H 00 à 12 H 00.

Les commandes sont à passer au minimum la veille avant 11 H 30 à l'agence Postale au :

05 55 71 33 68 ou sur place.

• Services*

| ACTIVITE | NOM | ADRESSE | TELEPHONE et MAIL |
|---------------------------------|----------------------------------|--|-------------------|
| AGRICULTURE | | | |
| Apiculture | FERMOND Nicolas | Les Tenelles 87240 SAINT SYLVESTRE | 06.51.73.07.36 |
| Apiculture | CHABROULLET Eric | 6, La Chaize 87240 SAINT SYLVESTRE | 05.55.57.19.55 |
| Apiculture | MARGNOUX Mehdy | 1, Gouillet 87240 SAINT SYLVESTRE | 06.99.71.28.57 |
| Ecuries de propriétaires | Barrière Stéphane | 28 Cloud 87240 SAINT SYLVESTRE | 06.13.60.46.01 |
| Elevage | FAURE Raymond | 14, Fondanèche 87240 SAINT SYLVESTRE | 05.55.14.06.69 |
| Elevage | MARZET Dominique | 14, Le Vieux Huraud 87240 SAINT SYLVESTRE | 05.55.71.32.26 |
| Ferme Paysanne | FAMILLE BONNEAU- VAL- LADE | Barlette, 87240 SAINT SYLVESTRE | 06 78 78 76 25 |
| BATIMENT | | | |
| Piquets en bois | DESFORGES Alexandre | 2, rue du Puy de Rousset 87240 SAINT SYLVESTRE | 07.87.49.48.89 |
| Bois chauffage | DESFORGES Laurent | 2, rue du Puy de Rousset 87240 SAINT SYLVESTRE | |
| Electricité | MOUGNAUD Julien | Les Tenelles 87240 SAINT SYLVESTRE | 05 55 50 32 28- |
| Electricité | TECH ELEC | Chez Chandeau 87240 SAINT SYLVESTRE | 06 48 25 27 99 |
| Menuiserie | LE BOIS S'ASSEMBLE | Chabanne 87240 SAINT SYLVESTRE | 06 77 65 20 80 |
| Maçonnerie | GANDOIS Daniel | Ventillac 87240 SAINT SYLVESTRE | 05 55 71 35 21 |
| Isolation –ventilation | ECORCE HABITAT | Grandmont 87240 SAINT SYLVESTRE | 06 83 37 05 79 |
| Terrassement, assainissement | BOULESTIN Nicolas | 15, Cloud 87240 SAINT SYLVESTRE | 05.55.71.23.36 |
| Ebénisterie | LEVEQUE ERIC | Chez Chandeau 87240 SAINT SYLVESTRE | 05 55 32 48 08 |
| Chalets en bois | Atelier Pragma Aaland | Ventillac 87240 SAINT SYLVESTRE | 09.67.24.34.92 |

| COMMERCE | | | |
|--|-----------------------------|---|--|
| Maroquinerie | TIONI Franck | 1, le Bourg 87240 SAINT SYLVESTRE | 05.55.50.28.13 |
| Couture Retouche | HEBRAS Véronique | 3, le Bois du Renadeau 87240 SAINT SYLVESTRE | 06.70.04.87.74 |
| Architecture | FATHI- BERRADA Christine | 4, Le Petit Coudier 87240 SAINT SYLVESTRE | 05.55.56.70.15 |
| Peinture - cours | ESTURGIE Olivier | 11, route du Chemin des Moines 87240 SAINT SYLVESTRE | 05.55.56.88.04 |
| Traiteur | BARREAU Thierry | La Borderie 87240 SAINT SYLVESTRE | 05 55 50 27 49 |
| Conseiller en immobilier | XAVIER Laurent | Rue des Tailleurs de Pierre Fanay 87240 SAINT SYLVESTRE | 07.82.81.48.47 |
| Brasserie de bière | ZANTE Benoît | Chabannes 87240 SAINT SYLVESTRE | 06.79.81.05.87 |
| Produits de la nature | Le temps des cerises | Barlette 87240 SAINT SYLVESTRE | 06.78.78.76.25 letempsdescerises@ecomail.f |
| Cabaret aux oiseaux Marqueterie | CARDAIRE Stéphanie | 4, rue de la Porte de la Voute Grandmont 87240 SAINT SYLVESTRE | 06.86.11.38.40 cabaretauxoiseaux@hotmail.fr |
| Soins beauté hygiène entretien | VERDIER Benoît | | 06.07.66.22.52 verdier.benoit@yahoo.fr |

*Les entreprises qui souhaitent figurer sur le bulletin municipal peuvent contacter la mairie afin d'y être inscrit.



DECHETS

Le SYDED vous informe **que l'extension des consignes de tri à tous les emballages plastiques est effective depuis le 1^{er} juillet** pour l'ensemble de la Haute-Vienne.

En effet, les travaux du centre de tri sont terminés et les administrés peuvent déposer tous les films plastiques, barquettes, pots en plastique dans le conteneur de tri jaune



ELAN
Communauté de Communes
Elen Limousin Avenir Nature

**DU NOUVEAU
POUR VOS
DÉCHETS MÉNAGERS**

INSCRIVEZ-VOUS !

La loi sur la Transition Énergétique pour la Croissance Verte, votée en 2015 entraîne des changements importants au niveau de la gestion des déchets. Pour répondre à cette obligation, des évolutions importantes vont être mises en place par la CC ELAN au niveau des collectes des déchets ménagers et des modes de facturation, pour son application horizon 2023.

1^{RE} ÉTAPE

INSCRIPTION OBLIGATOIRE de chaque PARTICULIER, PROFESSIONNEL, ASSOCIATION au service DÉCHETS CC ELAN du territoire de la Communauté de Communes ELAN

AVANT le 31 JANVIER 2021

 Ce formulaire servira notamment pour vous doter de bacs à ordures ménagères.

OÙ TROUVER LE FORMULAIRE ?

Distribution mise sous film dans vos boîtes aux lettres avec le bulletin intercommunal ELAN début janvier.

ET DISPONIBLE à partir du 01/01/21 :

- auprès de la CC ELAN
- dans les 24 mairies du territoire ELAN
- sur www.elan87.fr



Déchetterie d'Ambazac Heures d'ouverture :

Lundi, Mardi, Mercredi, Jeudi, Vendredi, Samedi
9h-12h et 14h-17h30
Fermé le dimanche

Collecte des encombrants le 21 Juin et le 8 novembre, veuillez contacter la mairie .

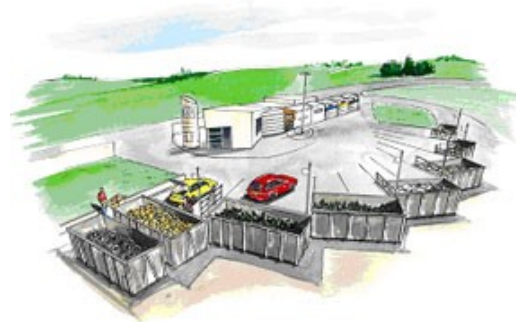

PHARMACIES DE GARDE

Dimanches : 10/01 St Priest Taurion, 17/01 : Compreignac, 24/01 : St Sulpice Laurière, 31/01 : Razes, 07/02 : Ambazac, 14/02 : Ambazac, 21/02 : La Jonchère, 28/02 : Compreignac, 07/03 : St Sulpice Laurière, 14/03 : Razes, 21/03 : Ambazac, 28/03 : La Jonchère, 04/04 et 05/04 St Priest Taurion, 11/04 : Ambazac.