DEPARTEMENT DE LA HAUTE-VIENNE

COMMUNE DE SAINT-SYLVESTRE

PLAN DU RESEAU D'ALIMENTATION EN EAU POTABLE

FOND CARTOGRAPHIQUE : CADASTRE DE LA COMMUNE DE COMPREIGNAC

LEGENDE :

- Conduites de distribution A.E.P.
- Captage A.E.P. par drain
- Captage A.E.P. par puits
- Station avec traitement
- Station de surpression
- Réservoir au sol
- Bâche
- Regard d'équilibre

Cartouche A :

Carte des unités de distribution et des installations
(Fond: Carte I.G.N. n°2030 E - AMBAZAC, ECHELLE 1/25 000ème)

Cartouche B :

Synoptique du fonctionnement du réseau A.E.P.

ETUDE :

Conseils
Etudes
Environnement

Echelle : 1/10000

Septembre 2007

Bureau d'Etudes Techniques C.GABETTE
L'Arbre du Faux
87150 CUSSAC

Tél : 05.55.70.98.87
Fax : 05.55.70.99.98

Email : cgabette@aol.com

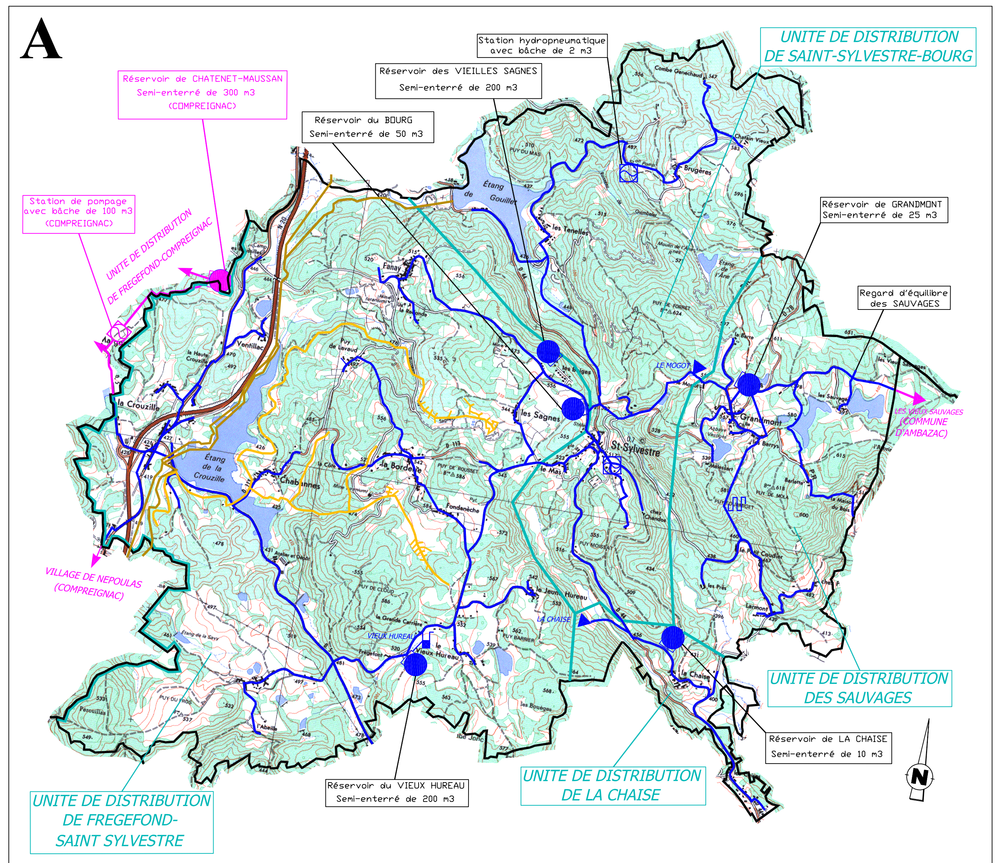

LEGENDE:

- Limites communales
- Limites des unités de distribution
- Conduites de distribution A.E.P. ville de Limoges
- Conduites de distribution A.E.P. ville de Limoges sur le point d'être abandonnées
- Conduites de distribution A.E.P. du Syndicat A.E.P. de Saint-Sylvestre/Compreignac
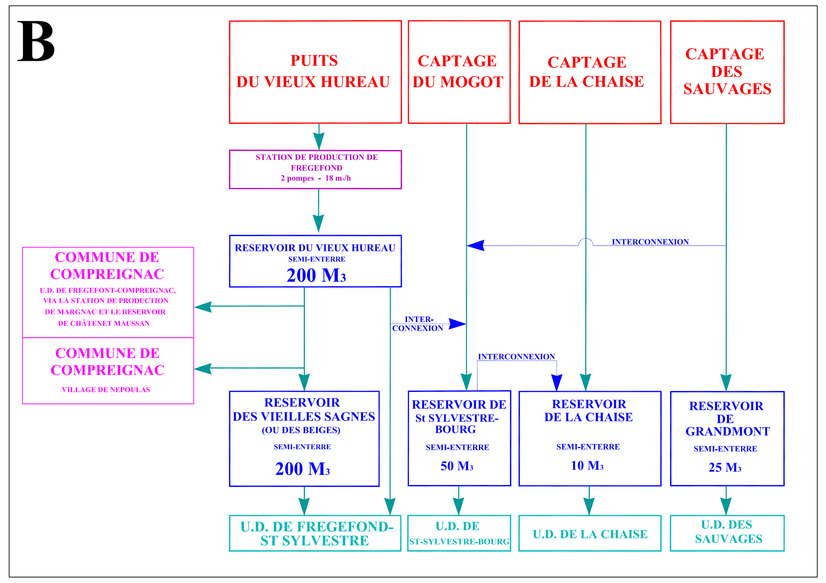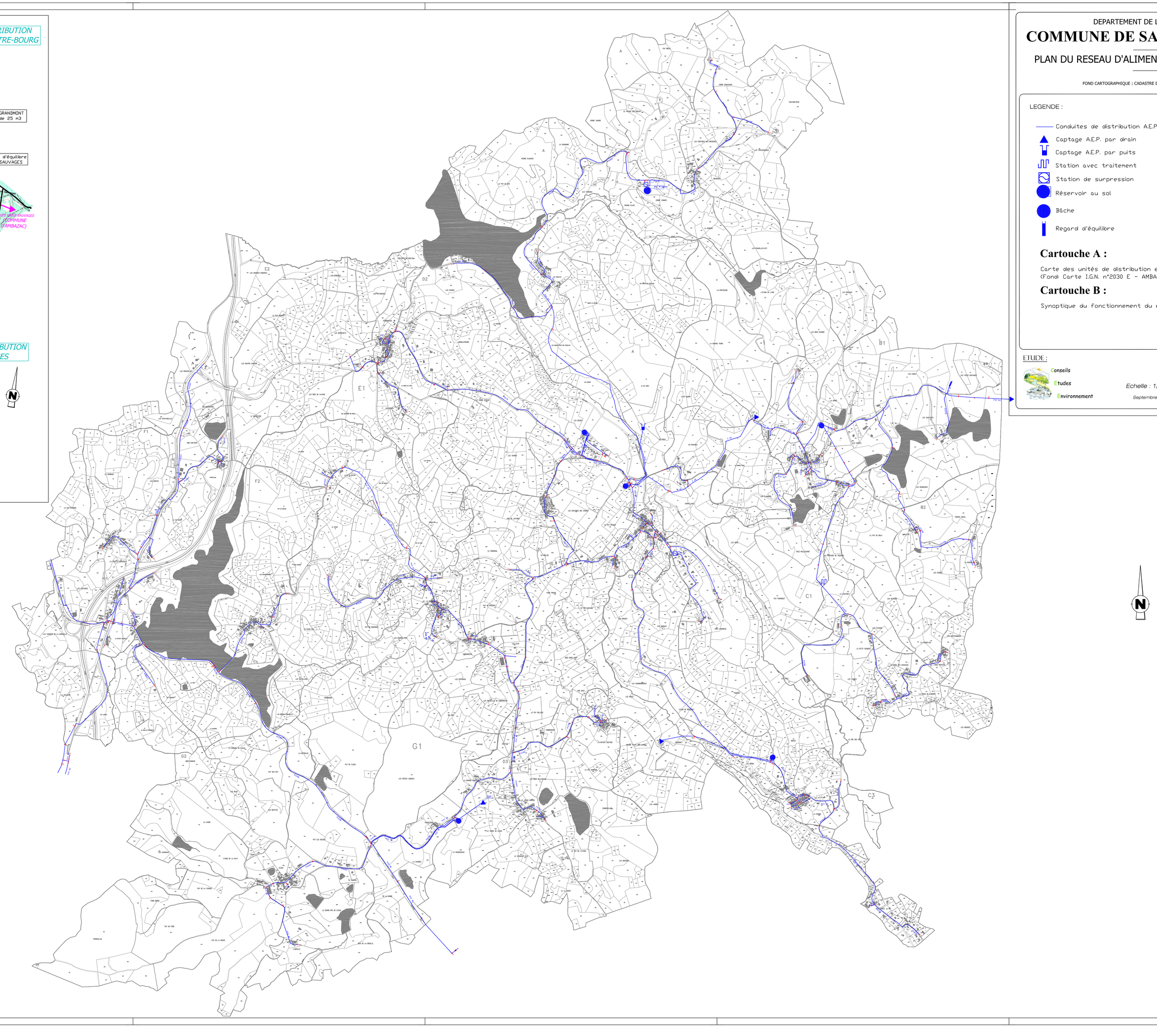
(EN COULEUR MAGENTA FIGURENT LES INSTALLATIONS D'INTERCONNEXION SITUEES SUR LA COMMUNE DE COMPREIGNAC ET LE CAPTAGE DES VIEUX SAUVAGES, SITUE SUR LA COMMUNE D'AMBAZAC).